

Seznam souřadnic (S-SK/S-JTSK)

Č. bodu	Souřadnice pro zápis do KN			Souřadnice určené měřením			Poznámka
	Y	X	kód kv.	Y	X		
12	-34430.70	-160334.04	3	575380.75	1112404.21		pl.mezník
15	-34447.21	-160362.35	3	575362.25	1112378.04		obrubník
16	-34443.31	-160364.08	3	575365.91	1112376.02		obrubník
17	-34473.88	-160425.16	3	575330.91	1112319.10		obrubník
18	-34470.59	-160427.71	3	575333.89	1112316.33		obrubník
20	-34495.91	-160467.52	3	575306.54	1112279.56		dř. dloupek (221-693)
26	-34438.44	-160348.19	3	575372.01	1112391.09		obrubník
27	-34445.54	-160357.87	3	575364.28	1112382.23		obrubník
28	-34446.80	-160372.21	3	575361.82	1112368.40		obrubník
29	-34488.06	-160458.57	3	575313.67	1112286.68		pl.mezník
30	-34480.11	-160449.49	3	575322.54	1112295.54		průsečík
31	-34423.26	-160326.88	3	575388.63	1112410.57		pl.mezník (221-919)
32	-34438.75	-160337.58	3	575372.62	1112401.46		pl.mezník (221-863)
33	-34439.49	-160341.65	3	575371.55	1112397.56		pl.mezník (221-860)
34	-34452.82	-160348.79	3	575357.95	1112391.73		pl.mezník (221-830)
35	-34440.41	-160361.56	3	575368.95	1112378.23		budova (221-859)
37	-34486.60	-160464.33	3	575315.16	1112282.01		pl.mezník (221-722)

Souřadnice bodů na dosavadní hranici pozemku určené měřením v terénu budou pro zápis do katastru nemovitostí upraveny podle dosavadního určení hranice lomovými body s kódem charakteristiky kvality souřadnic vyšším než 3. Důvodem je nerealizované zpřesnění této hranice, ke kterému je nutné doložit listinu prokazující shodu vlastníků na jejím průběhu (§ 19a odst. 4 katastrálního zákona).

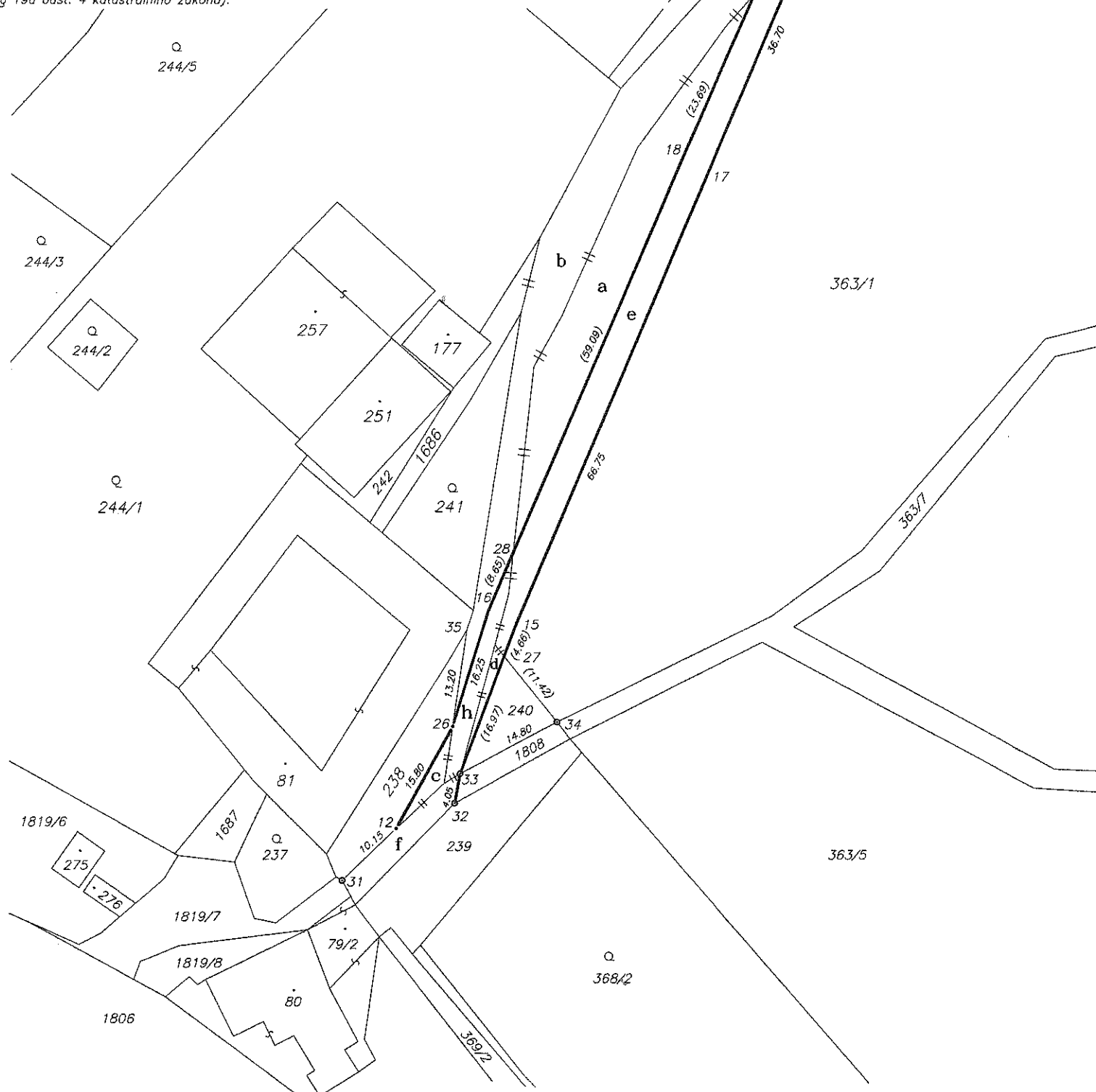

VÝKAZ DOSAVADNÍHO A NOVÉHO STAVU ÚDAJŮ KATASTRU NEMOVITOSTÍ														
Dosavadní stav						Nový stav								
Označení pozemku parc. číslem	Výměra parcely		Druh pozemku Způsob využití	Označení pozemku parc. číslem	Výměra parcely		Druh pozemku Způsob využití	Typ stavby Způsob využití	Způsob určení výměry	Porovnání se stavem evidence právních vztahů				
	ha	m <sup>2</sup>			ha	m <sup>2</sup>				Díl přechází z pozemku označeného v katastru nemovitostí	Číslo listu vlastnictví	Výměra dílu	Označení dílu	
238	1	95	ostat.pl. zeleň	238	1	73	ostat.pl. zeleň	0	0	238	11	1	73	
239	2	88	ostat.pl. manipulační pl.	239	2	88	ostat.pl. manipulační pl.	0	0	239	11	2	88	
240	1	02	ostat.pl. ost.komunikace	240		87	ostat.pl. manipulační pl.	0	0	240	11		87	
363/1	12	03	orná půda	363/1	11	95	orná půda	0	0	363/1	11	11	95	34
363/7	20	98	orná půda	363/7	20	98	orná půda	0	0	363/7	1	20	98	
364/2	8	34	travní p.	364/2	8	34	travní p.	0	0	364/2	11	8	34	
1686	1	09	ostat.pl. ost.komunikace	1686	10	56	ostat.pl. ost.komunikace	0	0	1686	11	1	09	celá a
										363/1	11	4	05	b
										1809	1	5	42	
												10	56	
1808	1	21	ostat.pl. ost.komunikace	1808		51	ostat.pl. jiná plocha	0	0	1808	1		51	
1809	48	05	ostat.pl. ost.komunikace	1809	47	69	ostat.pl. ost.komunikace	0	0	1809	1	42	63	g+h
										238	11		22	c
										240	11		15	d
										363/1	11	3	99	e
										1808	1		70	f
												47	69	
	12	88	90		12	88	90							

Výkaz údajů o bonitovaných půdně ekologických jednotkách (BPEJ) k parcelám nového stavu											
Parcelní číslo podle katastru nemovitostí		Kód BPEJ	Výměra		BPEJ na dílu parcely	Parcelní číslo podle katastru nemovitostí		Kód BPEJ	Výměra		BPEJ na dílu parcely
zjednodušené evidence			ha	m <sup>2</sup>		zjednodušené evidence			ha	m <sup>2</sup>	
363/1		72701	9	96		364/2	72711	8	34		
		72711	10	76	84						
		76811	1	08	54						
363/7		72711	19	01							
		76811	1	97							

Zpřesnění geometrického a polohového určení pozemků podle § 19a odst. 4 katastrálního zákona a navržené v tomto geometrickém plánu lze v katastru nemovitostí provést jen na základě souhlasného prohlášení podle § 85 odst. 6 katastrální vyhlášky.

Dělit nebo scelovat pozemky lze jen na základě územního rozhodnutí, pokud podmínky pro ně nejsou stanoveny jiným rozhodnutím nebo opatřením.

<h2>GEOMETRICKÝ PLÁN</h2> <p>pro rozdělení a scelení pozemků</p>		Náležitostmi a přesností odpovídá právním předpisům.		Katastrální úřad, katastrální pracoviště souhlasí s číslováním parcel.	
Vyhotořil: <i>Ing. Zuzana Tomečková</i> Doloplazy 83, 783 56 Doloplazy IČ: 766 32 695, tel: 732 346 815					
Číslo plánu: 304-8/2012					
Okres: Prostějov					
Obec: Kladky					
Katastrální území: Kladky					
Mapový list: KM-D		Geometrický plán ověřil úředně oprávněný zeměměřický inženýr:		Souhlas katastrálního úřadu, katastrálního pracoviště potvrzil:	
Kód způsobu určení výměr je určen podle § 77 odst. 2 vyhlášky č. 26/2007 Sb. v platném znění		<i>Ing. Luděk Vacula</i>		<i>Ing. Marie Chronková</i>	
Dosavadním vlastníkům pozemků byla poskytnuta možnost seznámit se v terénu s průběhem navrhovaných nových hranic, které byly označeny předepsaným způsobem:		Dne: 2.2012 Číslo: /2012		Dne: Číslo:	
pl.mezníky, obrubníkem		Úředně oprávněný zeměměřický inženýr odpovídá za odbornou úroveň geometrického plánu, za dosažení předepsané přesnosti a za správnost a úplnost náležitostí podle právních předpisů.		Jeden vpravo geometrického plánu a předepsané přílohy jsou uloženy u katastrálního úřadu, katastrálního pracoviště.	